

"E"

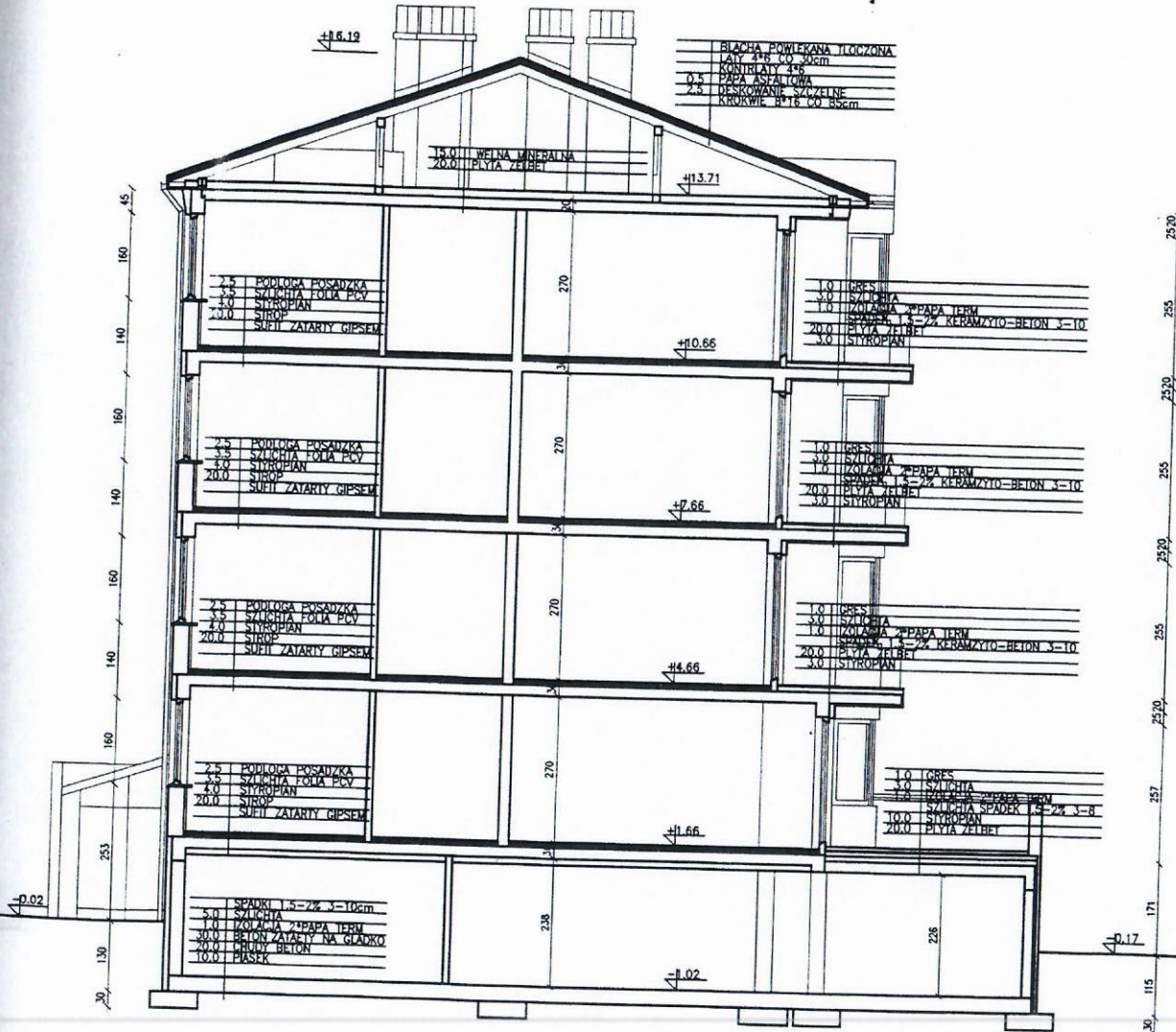

Katarzyna Lewandowska  
 NADZÓR TECHNICZNY

PRACOWNIA OBSŁUGI INWESTORÓW "PRO-INVEST" SP. Z O.O. WARSZAWA UL. KOSZYKOWA 55.				WF	
Wykonawcy:	Nr. um. bud.	Posiady	Data	Dobrotę umowy	Data
ARCH. JACIK_CYBIS	ST_149/88		08.09.1997		
ARCH. WAREK_KURAWSKI					
ARCH. STEFAN_WRONA	ST_190/88				
Współpracownicy:					
GRZEGORZ_KRUK					
ROBERT_MUSZYNSKI					
MADEJ_MKLEWICZ					
Konstrukcja:					
INZ. KRZYSZTOF_KAKOWSKI	ST_340/89				
Instalacje:					
INZ. HUBERT_RYPESC	ST_140/80				
INZ. ADAM_WILCZYNSKI	ST_49/76				
Koordynator: ARCH. JACIK_CYBIS					
Sprawdził: ARCH. MAJCEK_ANTONI					
WA_1196/84					
Nazwa projektu: PROJEKT ARCHITEKTONICZNO_BUDOWANY					
Adres: GM. WARSZAWA URSTYNOW UL. ROSOLA UL. NOWOURSTYNSKA					
Tytuł rysunku: PRZEKROJ 2-2					
Symbol: A					
Skala: 1:100					
Numer arkusza:				6	

"F"

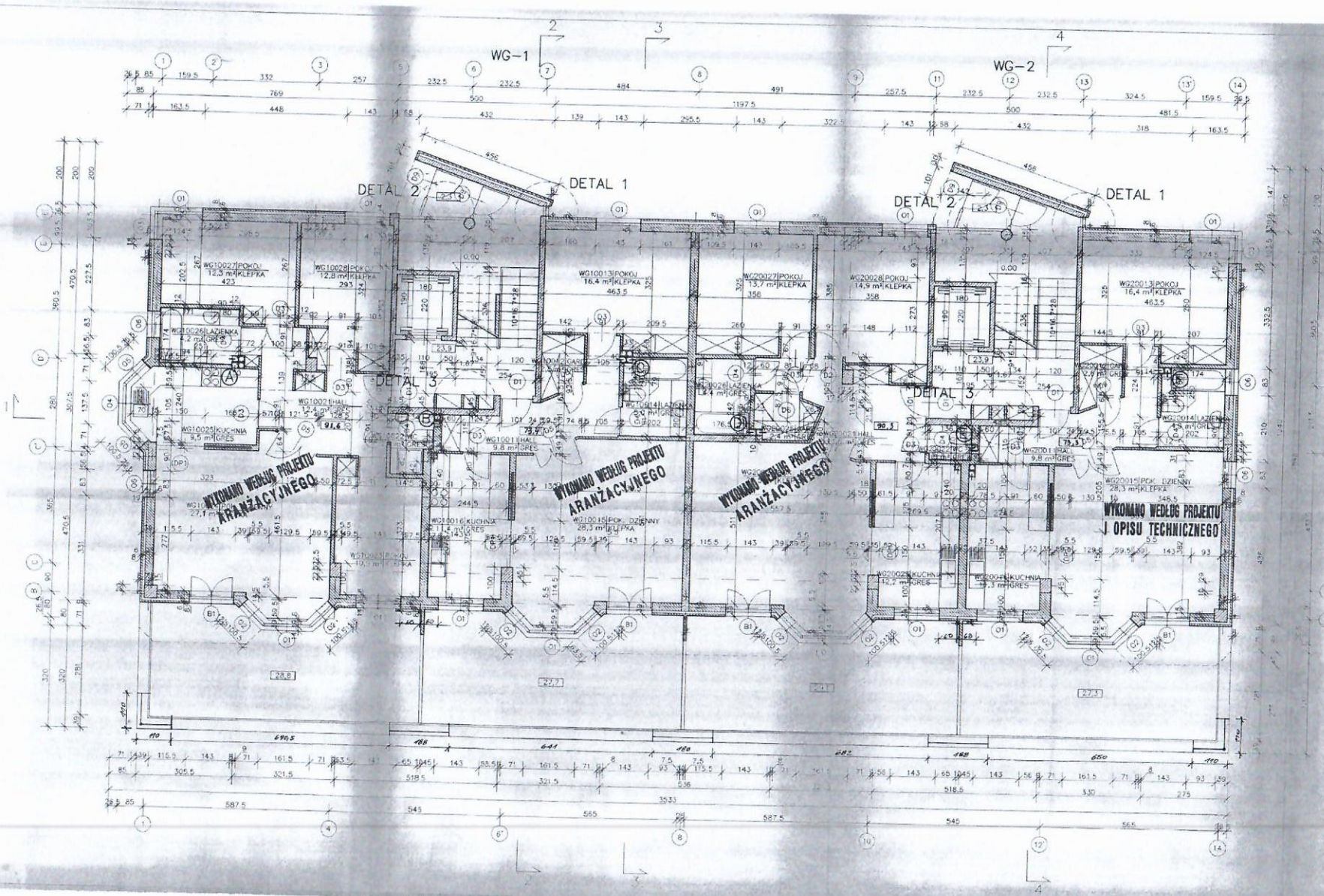

RZUT POZIOMU I  
KANALY WENTYLACJI

WYKONANO WEDŁUG PROJEKTU  
ARANŻACYJNEGO

WYKONANO WEDŁUG PROJEKTU  
ARANŻACYJNEGO

WYKONANO WEDŁUG PROJEKTU  
ARANŻACYJNEGO

WYKONANO WEDŁUG PROJEKTU  
I OPISU TECHNICZNEGO

PRACOWNIA USŁUGI INWESTORÓW PRO-INVEST SP. Z O.O.		
WARSZAWA		
Opis	nr. um. bud.	Data
ARCH. JACEK CHREB	ST. 449/BB	13.10
ARCH. MARCIN KURAWSKI	ST. 190/BB	
ARCH. STEFAN WRONA	ST. 190/BB	
Inżynieria		
SKŁADKOWA PAŁKA		
ROBERT MUSIWIŁO		
MARCEJ JĘGLEWICZ		
Inżynieria		
INŻ. ROBERT WITKOR, KRAJOWSKI	ST. 440/BB	12
INŻ. WIESŁAW KUBISKO	WA. 31/97	
INŻ. ADAM WILCZYŃSKI	ST. 44/72	
Kierownik: ANNA WARSZCZYŃSKA	ST. 372/BB	
Opis: INŻ. WŁODZIMIR KADŁUBA	WA. 1190/94	
Opis techniczny		
PROJEKT TECHNICZNY		
BUDOWA MIEJSCOWOŚCI KANALIZACYJNEJ, WC		
OPR. PRACOWNIA USŁUGI INWESTORÓW		
RZUT POZIOMY PARTER		
Lp. Data		

Katarzyna Wawrzyniak  
MAGIÓR TECHNICZNY

ROSOLA 36

"C"

WF-1

WF-2

RZUT POZIOMU PIĘTER 1-3

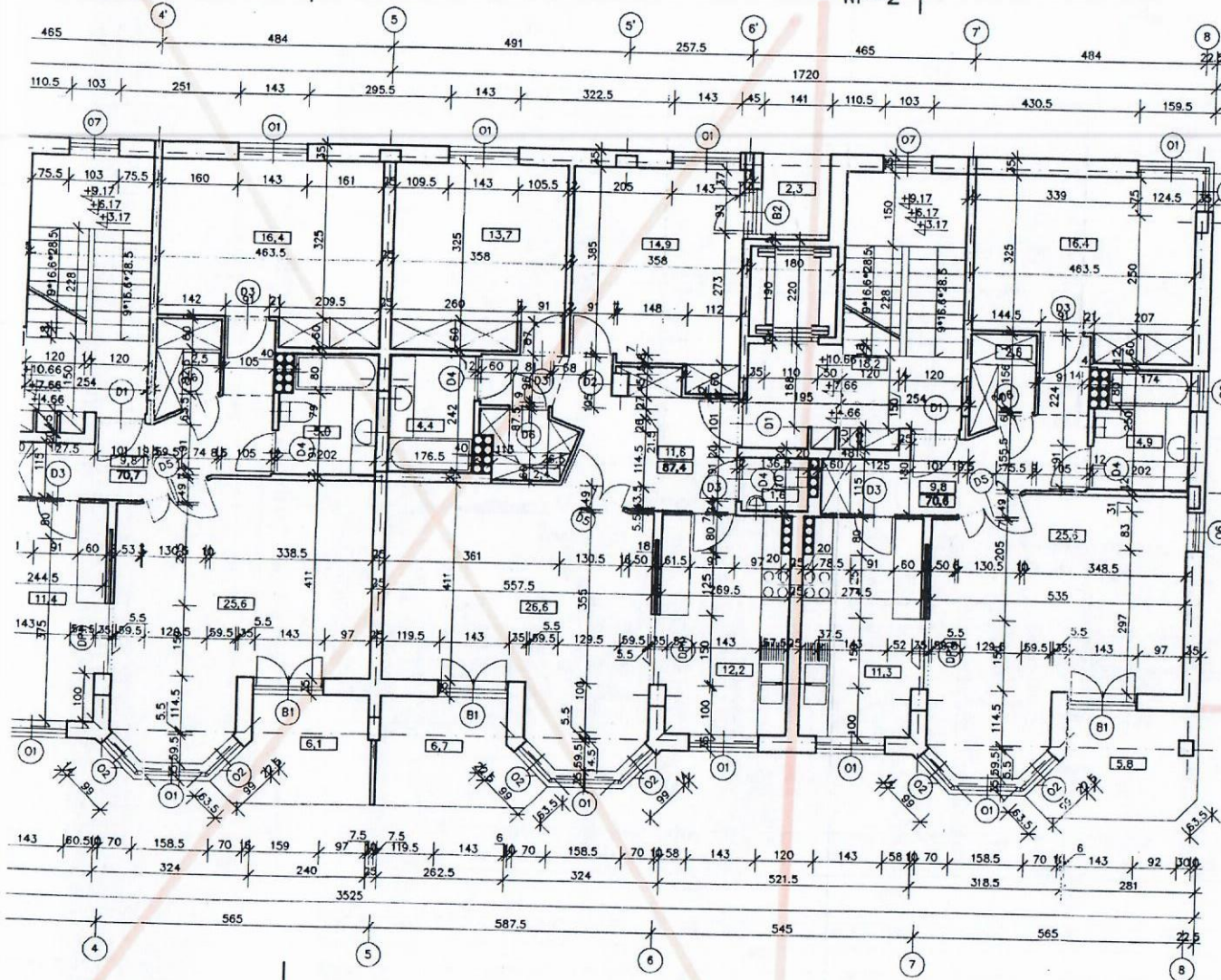

1

Katarzyna Lewandowska  
NADZÓR TECHNICZNY

PRACOWNIA_OBSLUGI_INWESTOROW PRO-INVEST - SP. Z O.O. WARSZAWA UL. KOSZYKOWA 55.		<b>WF</b>	
Wykonawcy: ARCH. JACEK_CYBIS ARCH. MAREK_KUKAWSKI ARCH. STEFAN_WRONA	Nr. um. bud: ST_449/88 ST_190/88	Podpis: <i>[Signature]</i> Data: 08.09.1997	Deklar. zmiany: Data:
Współpracownicy: CRZTGORZ KRZIK ROBERT_MUSZYNSKI MACEJ_NIKLEMCZ			
Konstrukcje: INZ_KRZYSZTOF_KAKOWSKI			
Instalacje: INZ_HUBERT_RYPESC INZ_ADAM_WL CZYNSKI			
Koordynator ARCH. MACIEJ_GINTOWI ST_572/58			
Sprawdził: ARCH. WŁODZIMIR_KAROWSKI WA_1190/94			
Nazwa projektu: PROJEKT_ARCHITEKTONICZNO_BUDOWLANY BUDYNKU_MIESZKALNEGO_WIELORODZINNEGO_WF		Numer arkusza:	
Adres: GM. WARSZAWA_URSYNOW_UL. ROSOLA_UL. NOWOURSYNSKAWA		3	
Tytuł rysunku: RZUT_POZIOMU_PIETER_1-3		Skala: 1:100	
Stadium: -	Symbol: A	Specjalność: ARCHITEKTURA	Numer arkusza: 3

P1

WF-1

WF-2

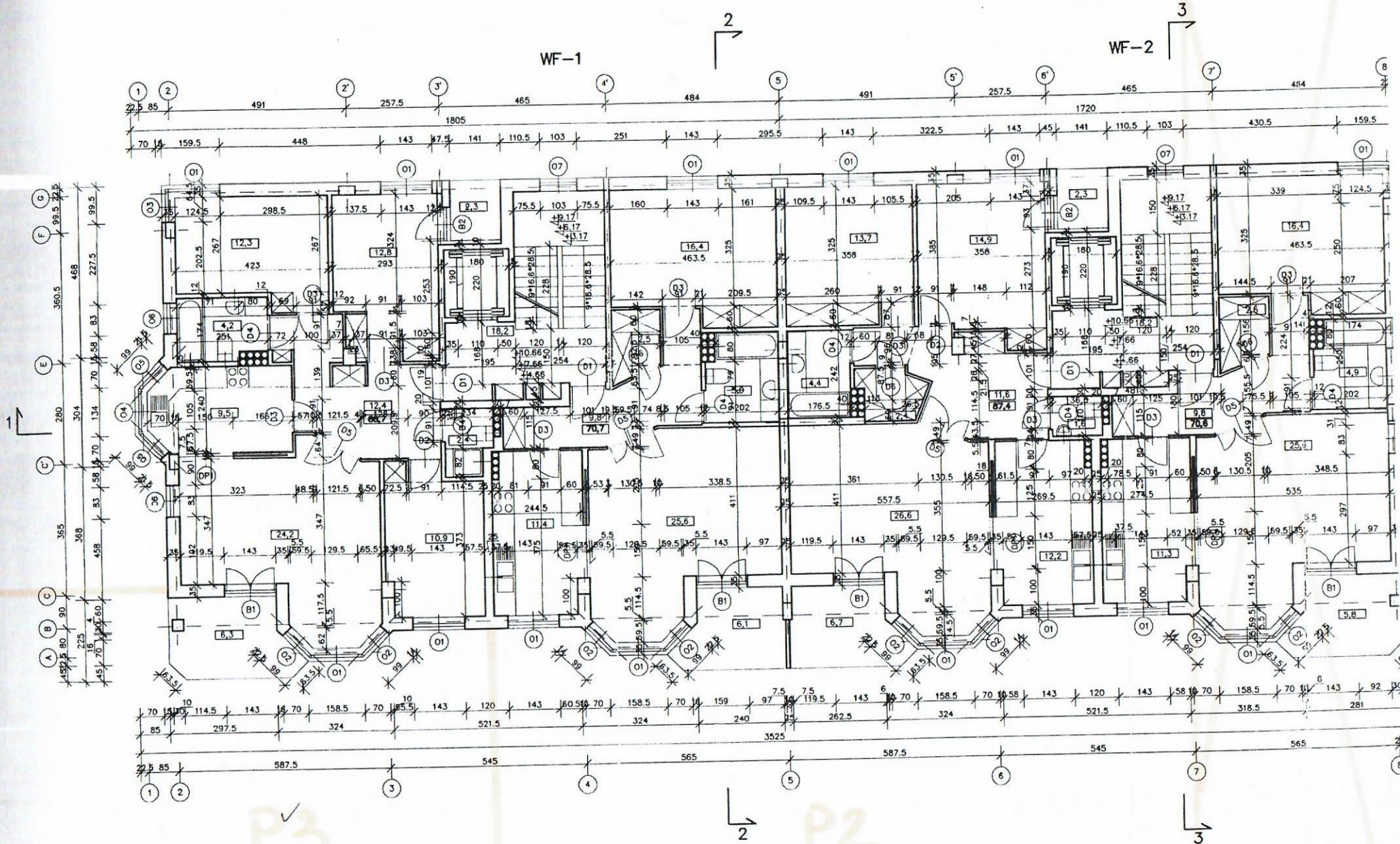

ROSOLA 36

WF-1

WF-2

11 D1

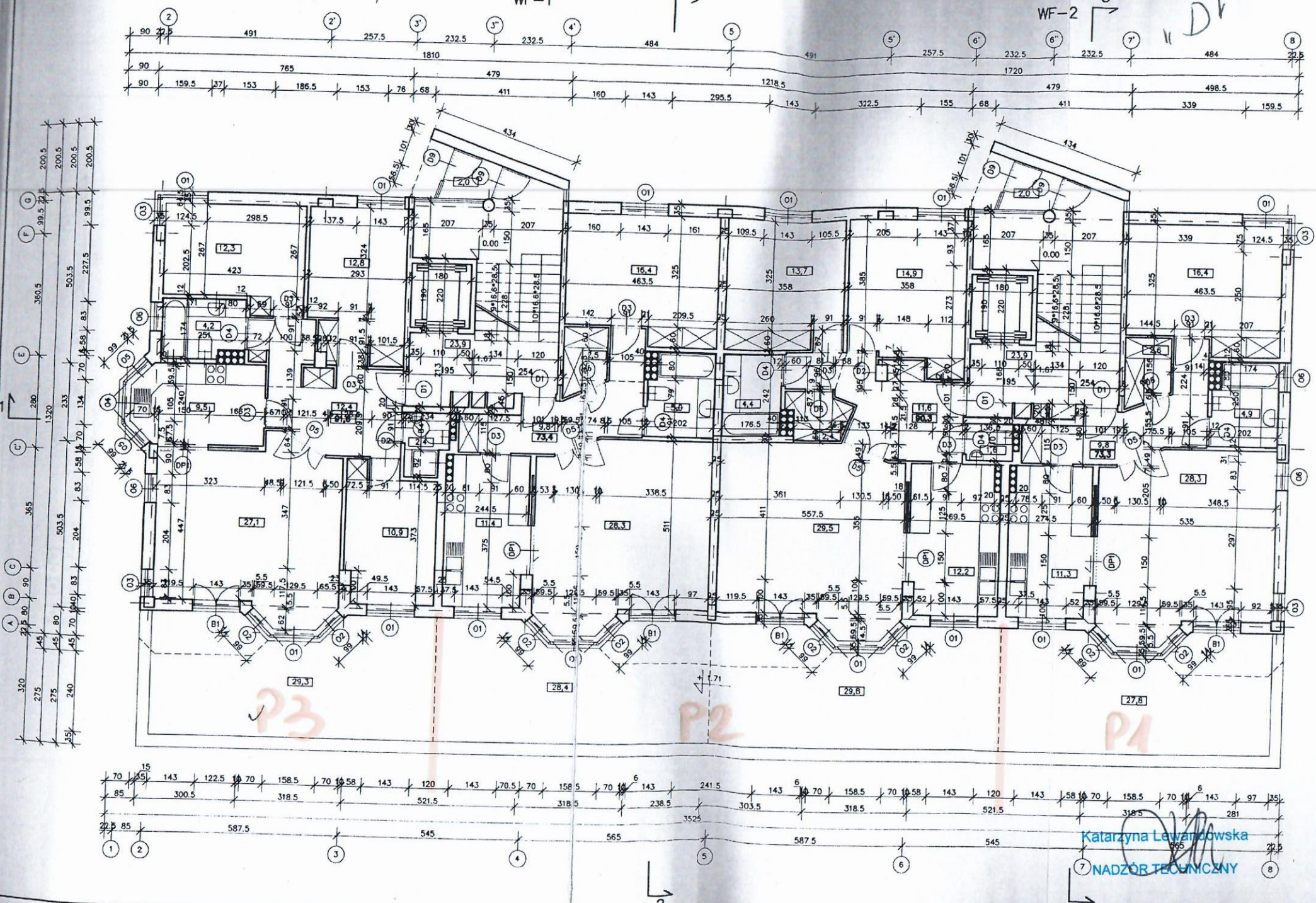

Katarzyna Lewandowska  
 NADZÓR TECHNICZNY

ROSOLA 36

# ELEWACJA POLUDNIOWO-WSCHODNIA

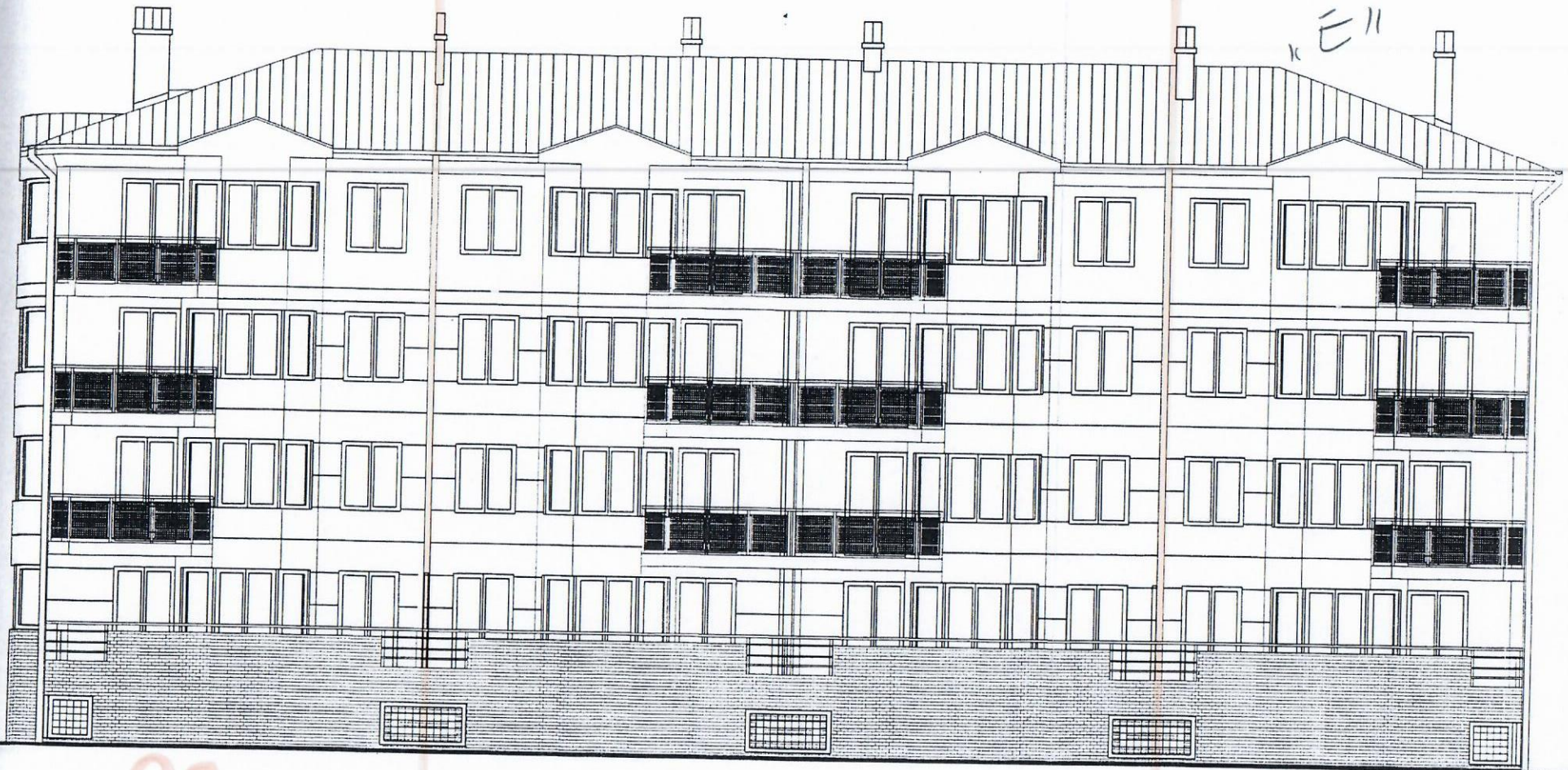

P3

P2

P1

Katarzyna Lewandowska  
 NADZÓR TECHNICZNY

PRACOWNIA OBSŁUGI INWESTORÓW PRO-INVEST SP. Z O.O. WARSZAWA UL. KOSZYKOWA 55.				WF	
Wykonawcy:	Nr. ust. bud.	Podpisy:	Data:	Data zmian:	
ARCH. JACEK_CYBIS ARCH. MAREK_KUKAWSKI ARCH. STEFAN_WRONA	ST_449/88 ST_190/88	<i>[Signatures]</i>	08.09.1997		
Współpraca					
GRZEGORZ_KRUK ROBERT_MUSZYŃSKI MACEJ_NIKIEWICZ		<i>[Signature]</i>			
Konsultacja					
INZ. KRZYSZTOF_KAKOWSKI	ST_940/59	<i>[Signature]</i>			
Wzrostki					
INZ. JARUBERT_RYPSC INZ. ADAM_WILCZYŃSKI	ST_140/80 ST_449/78	<i>[Signature]</i>			
Koordynator					
ARCH. MACEJ_WITOMY	ST_572/58	<i>[Signature]</i>			
Sprawdził:					
ARCH. MACEJ_KAKOWSKI	WA_1196/94	<i>[Signature]</i>			
Nazwa projektu: PROJEKT_ARCHITEKTONICZNO_BUDOWLANY BUDYNKU_MIESZKALNEGO_WIELORODZINNEGO_WB				Numer arkusza:	
Adres: GM_WARSZAWA_URSYNOW_UL_ROSOLA_UL_NOWOURSYŃSKA				9	
Tytuł rysunku: ELEWACJA_PD-WSC					
Stadium: -		Specjalność: ARCHITEKTURA		Skala: 1:100	

ROSOLA 36

PRZEKROJ 2-2

"F"

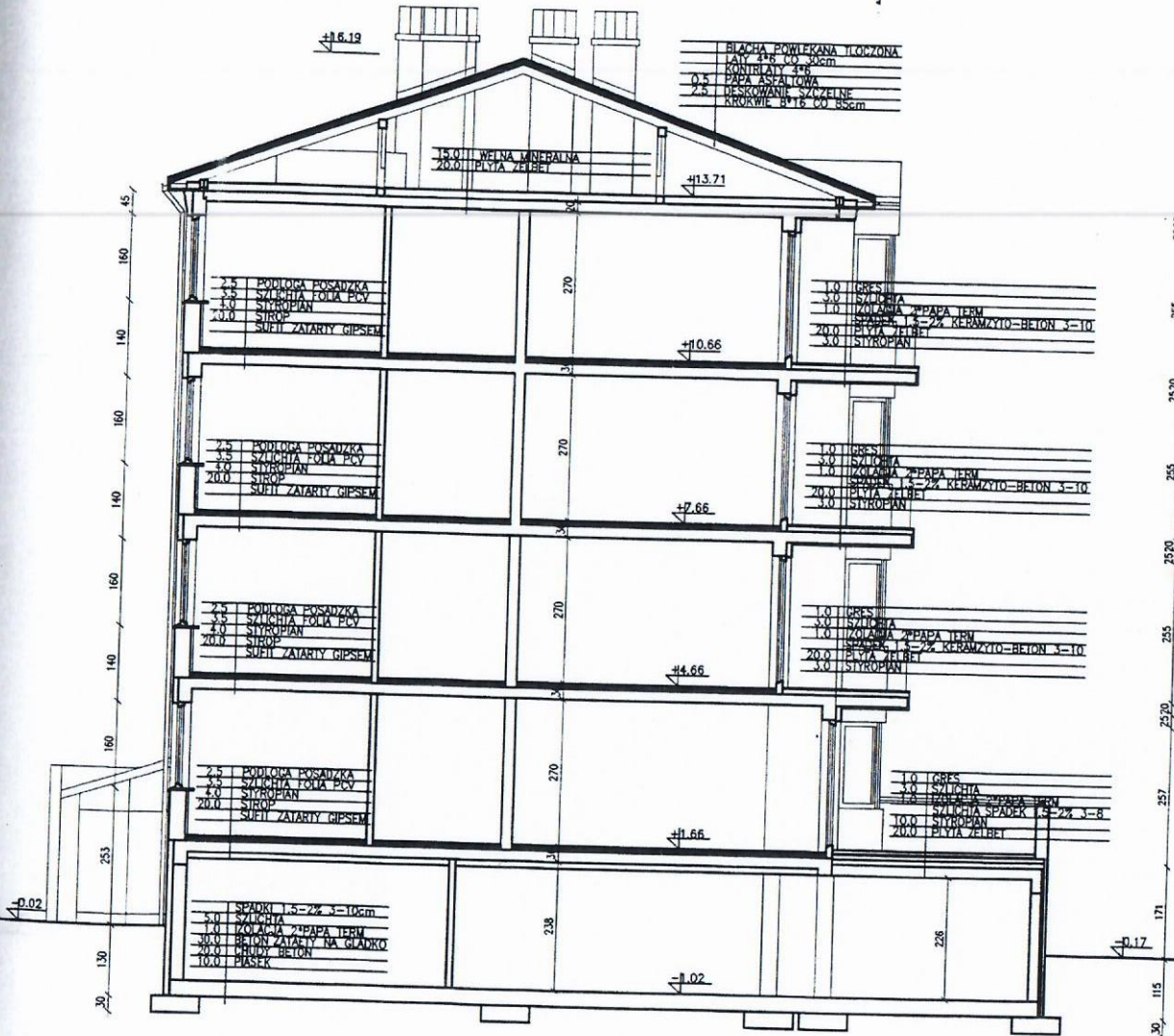

Katarzyna Lewandowska  
NADZOR TECHNICZNY

PRACOWNIA OBSŁUGI INWESTORA "PRO-INVEST" SP. Z O.O. WARSZAWA UL. KOSZYCZA 55.				WF	
Wykonawcy:	Nr. um. bud.	Podany	Data	Debiut inżyniera	Data
ARCH. JACEK CYBIS	ST_149/88				
ARCH. MAREK KUKAWSKI	ST_190/88	<i>[Signature]</i>	08.09.1997		
ARCH. STEFAN WRONA					
Współpracownicy:					
GRZEGORZ KRUK					
ROBERT MUSZYŃSKI					
MACIEJ NIKLEWCZ					
Konsultacje:					
INZ. KRZYSZTOF KAKOWSKI	ST_340/59	<i>[Signature]</i>			
INZ. HUBERT RYBEC	ST_140/80				
INZ. ADAM WILCZYŃSKI	ST_49/76				
Koordynator ARCH. JACEK GATNY	ST_372/58				
Sprawdził: ARCH. WOLKICH KACOWSKI	WA_156/34	<i>[Signature]</i>			
Nazwa projektu: PROJEKT ARCHYTEKTONICZNO-BUDOWLANY BUDYNKU MIESZKALNEGO WŁOCHOWSKIEGO NR					
Adres: GM. WARSZAWA URSYNÓW UL. ROSOLA / UL. NOWOURSTUNSKA					
Tytuł rysunku: PRZEKROJ 2-2					
Stadium: Symbol: A Specjalność: ARCHITEKTURA Numer arkusza: 11 Skala: 1:100					
Numer arkusza:					6

ROSOJA 42

"C"

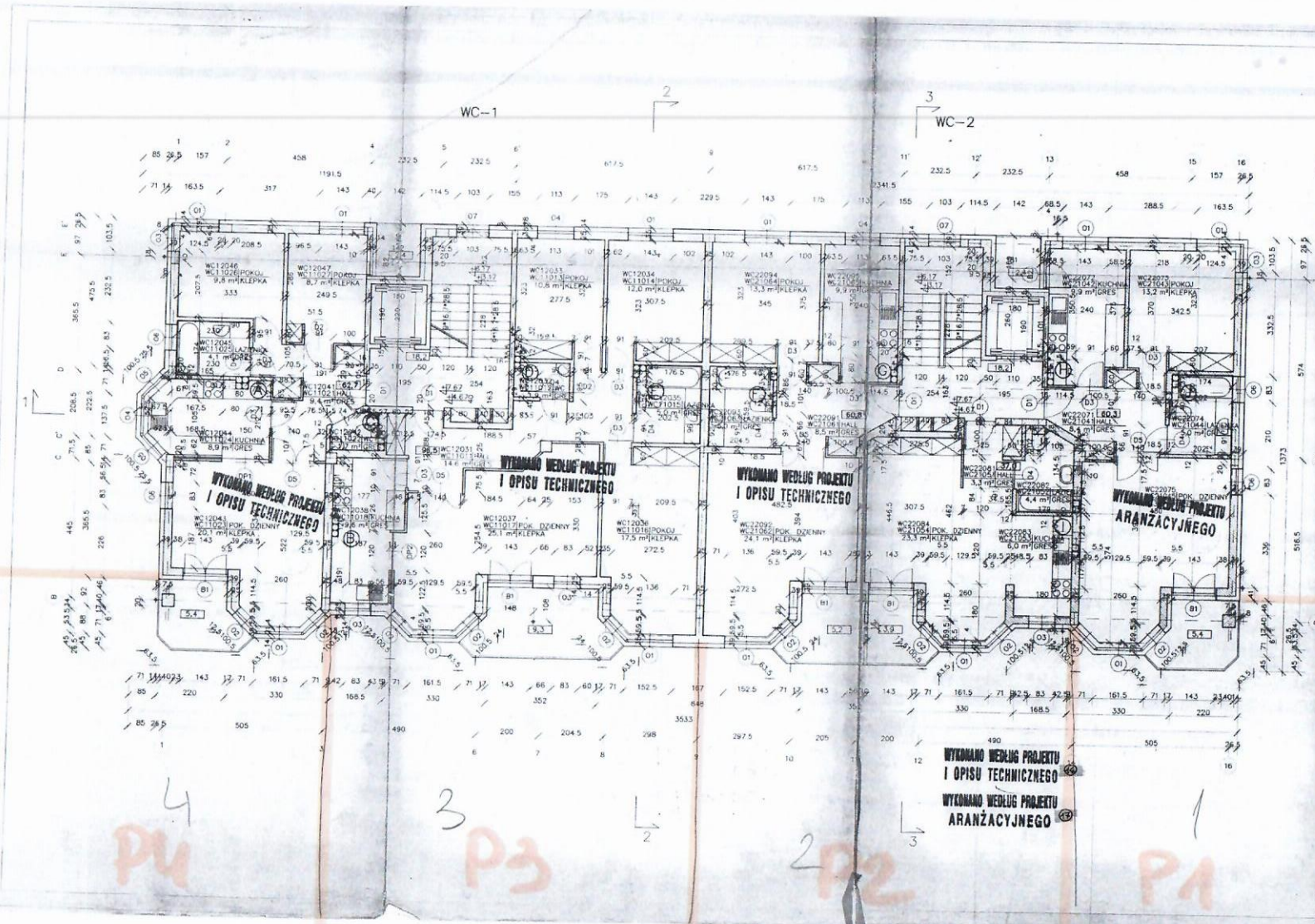

RZUT POZIOMU PIETER 1, 2  
(KANALY WENTYLACYJNE - 1 PIĘTRO)

(KANALY WENTYLACYJNE - 2 PIĘTRO)

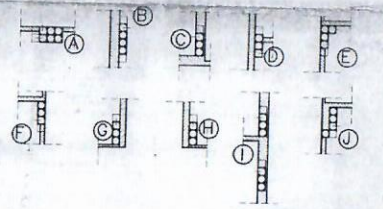

WYKONANO WEDŁUG PROJEKTU  
I OPISU TECHNICZNEGO

WYKONANO WEDŁUG PROJEKTU  
I OPISU TECHNICZNEGO

WYKONANO WEDŁUG PROJEKTU  
ARANŻACYJNEGO

WYKONANO WEDŁUG PROJEKTU  
I OPISU TECHNICZNEGO

WYKONANO WEDŁUG PROJEKTU  
ARANŻACYJNEGO

DOKUMENTACJA  
POWYKONAWCZA

WC

OPIS PRAC		DATA	
1	WYKONANIE PROJEKTU	01.01.2023	01.01.2023
2	WYKONANIE PROJEKTU	01.01.2023	01.01.2023
3	WYKONANIE PROJEKTU	01.01.2023	01.01.2023
4	WYKONANIE PROJEKTU	01.01.2023	01.01.2023
5	WYKONANIE PROJEKTU	01.01.2023	01.01.2023
6	WYKONANIE PROJEKTU	01.01.2023	01.01.2023
7	WYKONANIE PROJEKTU	01.01.2023	01.01.2023
8	WYKONANIE PROJEKTU	01.01.2023	01.01.2023
9	WYKONANIE PROJEKTU	01.01.2023	01.01.2023
10	WYKONANIE PROJEKTU	01.01.2023	01.01.2023
11	WYKONANIE PROJEKTU	01.01.2023	01.01.2023
12	WYKONANIE PROJEKTU	01.01.2023	01.01.2023
13	WYKONANIE PROJEKTU	01.01.2023	01.01.2023
14	WYKONANIE PROJEKTU	01.01.2023	01.01.2023
15	WYKONANIE PROJEKTU	01.01.2023	01.01.2023
16	WYKONANIE PROJEKTU	01.01.2023	01.01.2023

Katarzyna Lewandowska  
NADZOR TECHNICZNY



ROSOLA 42

ELEWACJA POLUDNIOWO-WSCHODNIA

"D"



P4

P3

P2

P1

DOKUMENTACJA POWYKONAWCZA

WC

Katarzyna Lewandowska  
*[Signature]*  
 NADZÓR TECHNICZNY

Pracownia Obsługi Inwestorów PRO-INVEST SP. Z O.O. Warszawa ul. Koszykowa 55.		Data:		Numer arkusza:	
Wykonawcy:	Nr. um. bud.	Podpis	Date:	Dziś	
ARCH. JACEK CYBIS	ST. 449/88	<i>[Signature]</i>	15.12.1997		
ARCH. MAREK KUKAWSKI	ST. 190/88	<i>[Signature]</i>			
ARCH. STEFAN WRONA					
Współpraca					
GRZEGORZ KRUK					
ROBERT MUSZYŃSKI					
MACEJ NIKLEWICZ					
Konsultacja					
INZ. KRZYSZTOF KAKOWSKI	ST. 940/99	<i>[Signature]</i>			
Instalacje					
INZ. HUBERT RYBEC	ST. 140/80	<i>[Signature]</i>			
INZ. ADAM WILCZYŃSKI	ST. 49/76	<i>[Signature]</i>			
Koordynator	ARCH. JACZEK CYBIS	ST. 572/88			
Sprawdził	ARCH. MACEJ NIKLEWICZ	WA. 1196/94	<i>[Signature]</i>		
Nazwa projektu	PROJEKT TECHNICZNY BUDYNKU MIESZKALNEGO WIELORODZINNEGO WC				Numer arkusza:
Adres:	GM. WARSZAWA-URSZYNOW UL. ROSOLA/UL. NOWOURSYŃSKA				
Skala:	1:50				

ROSOTA U2

"E"

PZUT POZIOM PARTER

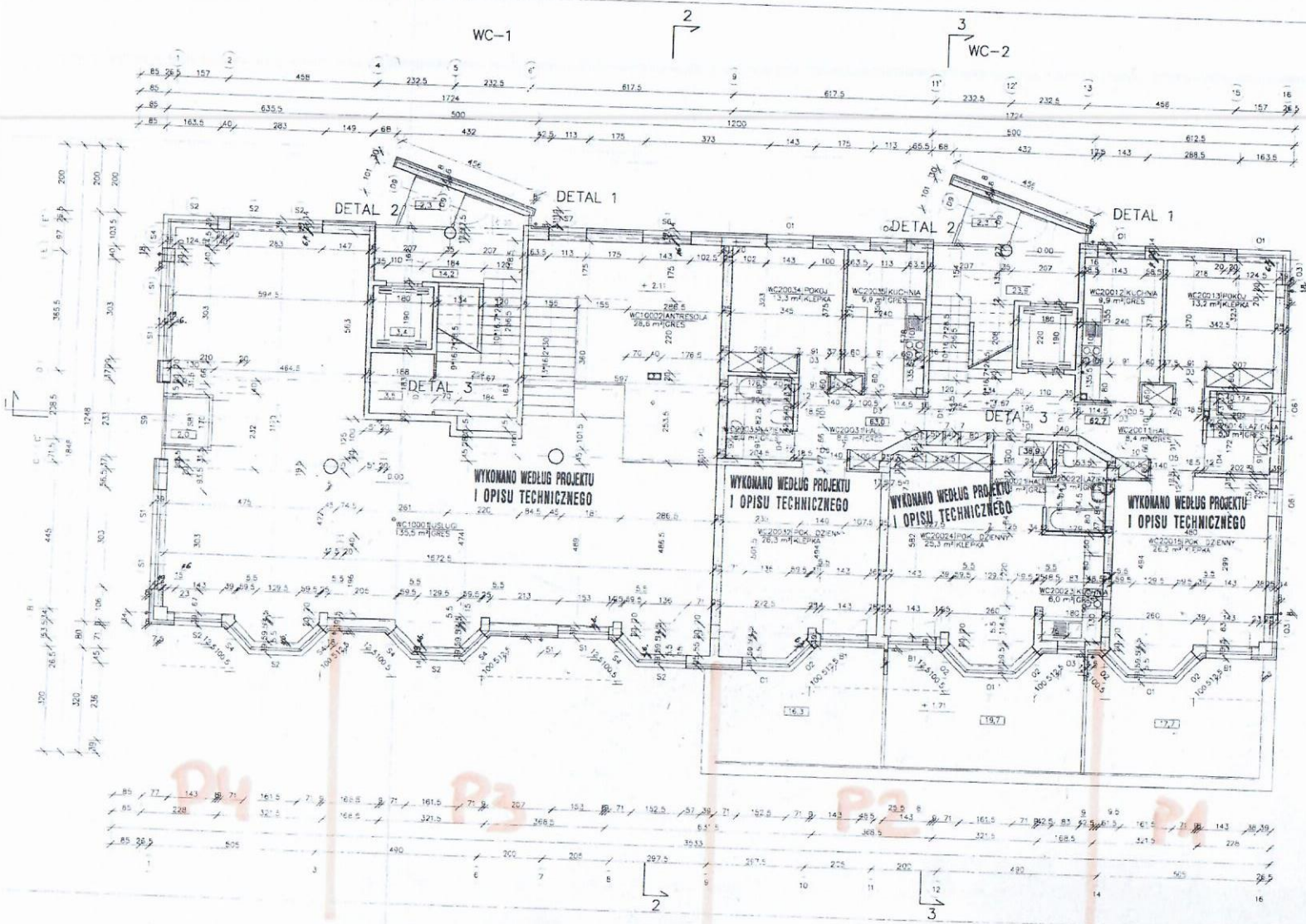

DOKUMENTACJA POWYKONAWCZA

PRACOWNIA USŁUG INWESTORÓW "PRO-INVEST" SP. Z O.O.				
KARSTAWA UL. GUSZYŃSKA 20				
Wzrost				
ARCH. JACEK CYBIS	10.04.2002	Projekt		
ARCH. MAREK KUWAŃSKI	15.04.1989		12.12.1997	
ARCH. STEFAN WROŃKA	15.10.1968			
Wzrost				
ROBERT MUSZYŃSKI				
MACEJ MNIEWIĆ				
Kierownik				
INŻ. KRZYSZTOF KAKOWSKI	19.04.1958			
Inwestor				
INŻ. JUBERT RYBICKI	14.07.1961			
INŻ. ADAM WŁCZYŃSKI	15.05.1978			
Projektant				
ANNA MACKAY-SMITH	19.04.1978			
Wykonawca				
MAGDALENA WÓJCISZAK	11.06.1984			
Nazwa projektu	PROJEKT TECHNICZNY			
	BIUROWA MIESZKANOWO-WIELKOPROZANNOWA WC			
Adres	UL. WARSZAWA 175A NADZOR, ROSOTA UL. AOWROSTKOWSKA			
Wzrost				
MIŁOŻYŃSKI				
Stanowisko	Specjalista			
	ARCHITEKTURA			

WC

2

Katarzyna Lewandowska  
NADZOR TECHNICZNY

"F"

PRZEKROJ 3-3

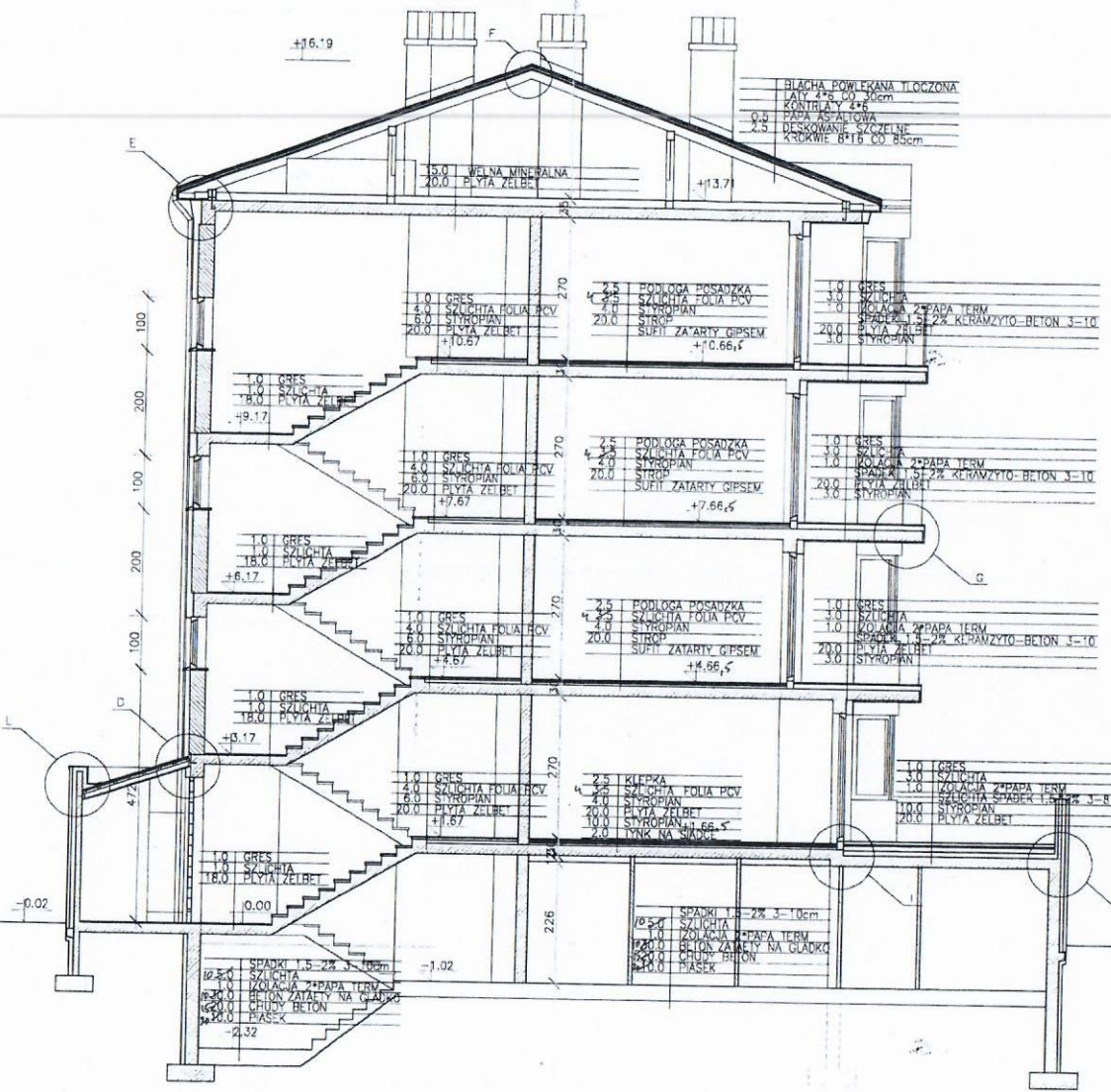

Katarzyna Lewandowska  
NADZOR TECHNICZNY

DOKUMENTACJA POWYKONAWCZA

PRACOWNIA OBSŁUGI INWESTORA "PRO-INVEST" SP. Z O.O. WARSZAWA UL. KOSZYKOWA 55.				WC	
Wykonawcy:	Nr. upr. bud.	Podpis:	Data:	Data wykonania	
ARCH. JACEK CYBIS	ST_449/88	<i>[Signature]</i>	15.12.1997		
ARCH. MAREK KUKAWSKI					
ARCH. STEFAN WRONA	ST_190/88	<i>[Signature]</i>			
Współpracownicy:					
GRZEGORZ KRUK					
ROBERT MUSZYŃSKI					
MACEJ NIKLEWICZ					
Konsultanci:					
INŻ. KRZYSZTOF KAKOWSKI	ST_940/58	<i>[Signature]</i>			
Instalacje:					
INŻ. HUBERT RYBES	ST_140/80	<i>[Signature]</i>			
INŻ. ADAM W. CZYŃSKI	ST_49/76	<i>[Signature]</i>			
Koordynator: ARBOL WACEL ONTOW					
Sprawdził: ARBOL WACEL KAKOWSKI					
WA_1196/94					
Nazwa projektu: PROJEKT TECHNICZNY BUDYNKU MIESZKALNEGO WIELORODZINNEGO WC				Numer arkusza:	
Adres: CM WARSZAWA URSYNÓW UL. ROSOLA/UL. NOWCURSYŃSKA				7	
Tytuł rysunku: PRZEKROJ 3-3					
Symbol: A		Specjalność: ARCHITEKTURA		Skala: 1:50	

ROSOJA 44

1C11

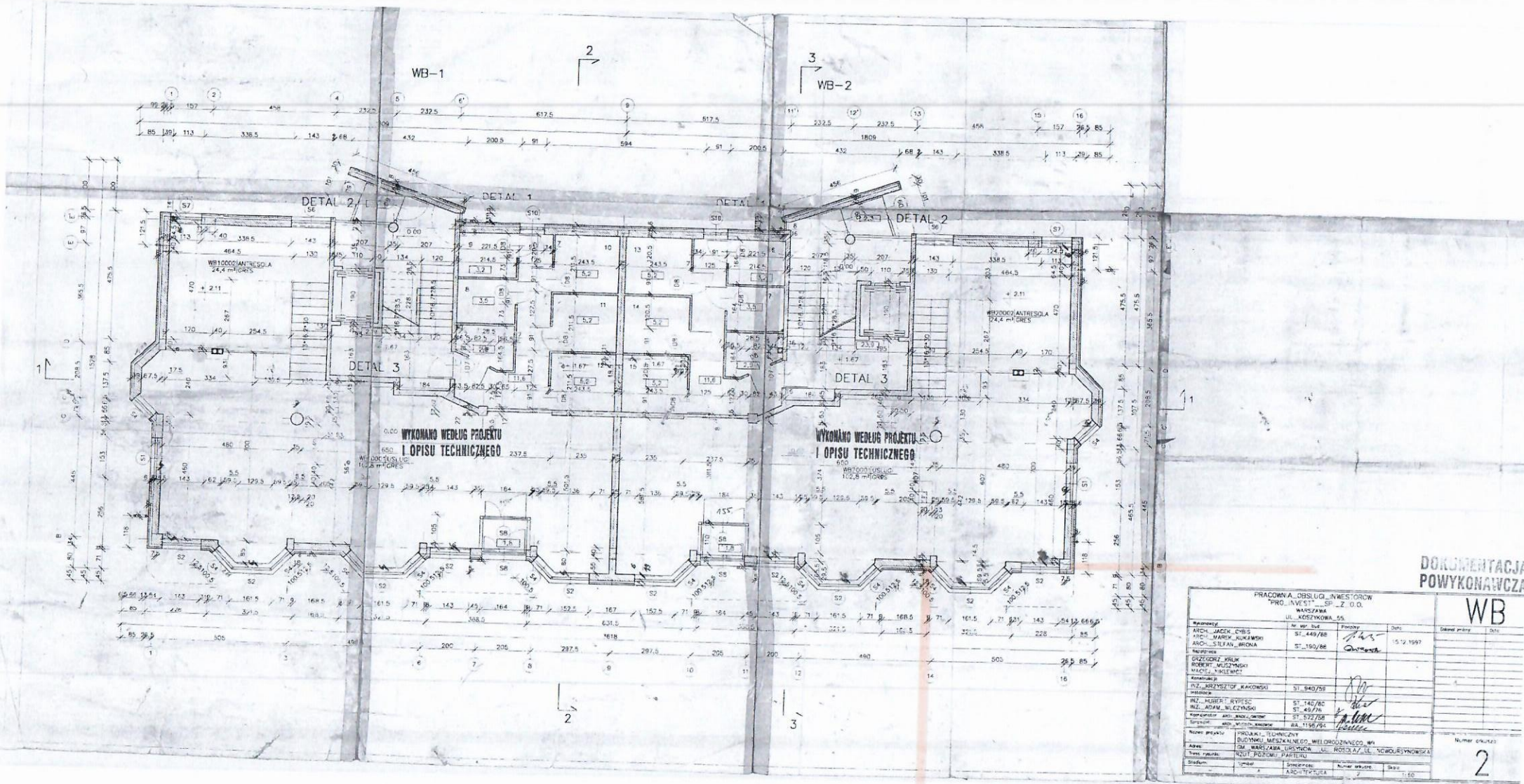

Katarzyna Lewandowska  
 NADZÓR TECHNICZNY

DOKUMENTACJA  
 POWYKONAWCZA

PRACOWNIA OBSŁUGI INWESTORÓW "PRO-INVEST" SP. Z O.O. WARSZAWA UL. KOZŁOWA 45					
Wzrost	N. um. bud.	Finansy	Data	Obraz projekt.	Data
ARCH. JACEK DYBS ARCH. MARIK KUKAWSKI ARCH. STEFAN BRONA	ST. 449/86 ST. 150/86	<i>[Signature]</i>	15.12.1997		
Grzegorz Kulk Robert Muczynski Maciej Szelągowski	ST. 940/88	<i>[Signature]</i>			
INZ. ALBERT RYŚCZO INZ. ADAM WŁCZYSKI Konsultant arch. Maciej Szelągowski Sprawozd. arch. Włodzisław Włodzisławski	ST. 146/80 ST. 49/78 ST. 512/08 BA. 1165/04	<i>[Signature]</i>			
Nazwa projektu	PROJEKT TECHNICZNY BUDYNKU MEDYCALNEGO WŁÓCZONEGO W1			Numer projektu	
Adres	04 WARSZAWA URZĘDOWA UL. ROSOJA UL. NOWOLESYNOWSKA			1160	
Tytuł obiektu	NZOJ POROZUMI PARTERU			Skala	
Skala	1:100	Skala rysunku	1:100		

WB

2

Rosalia 44

"D"

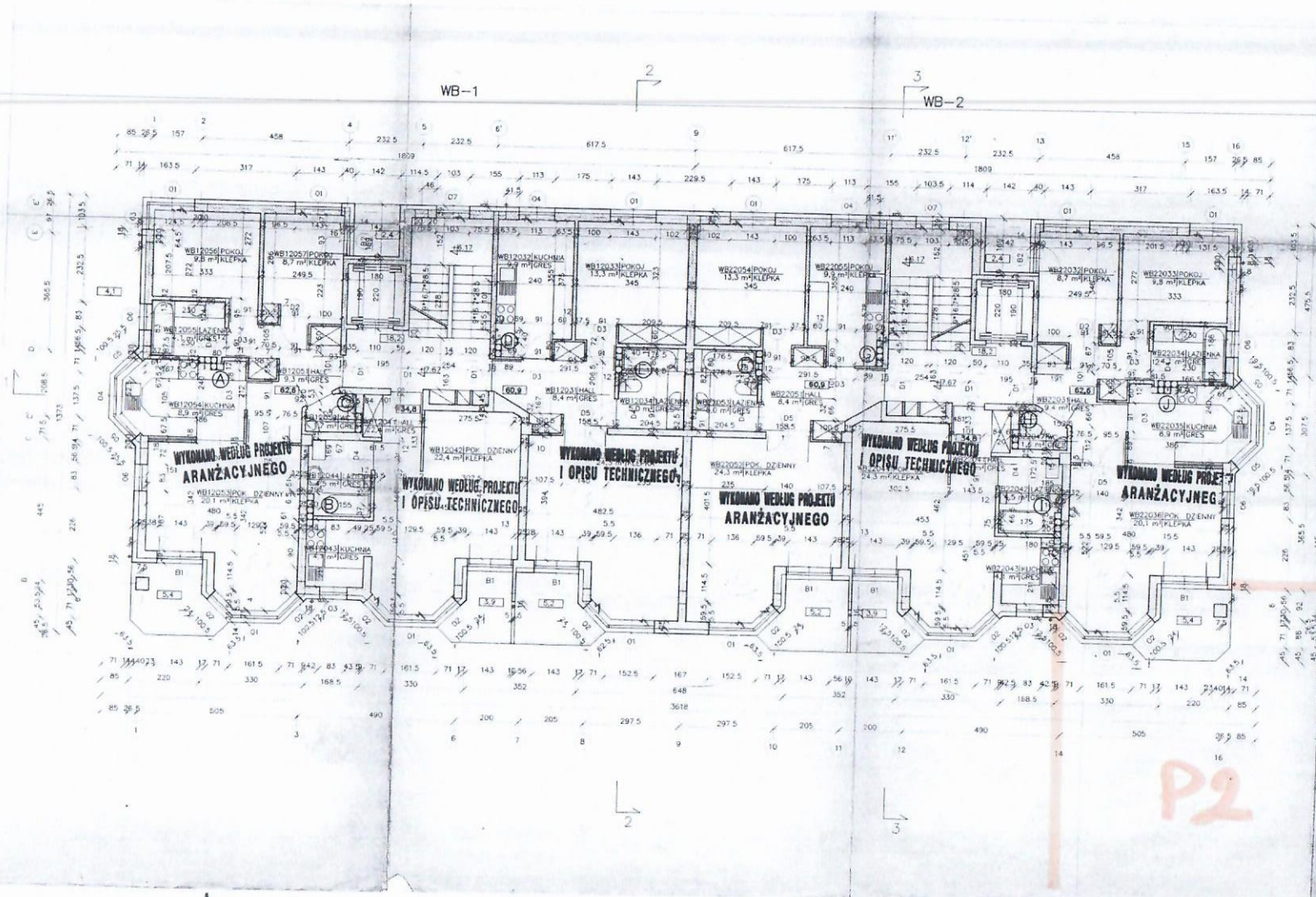

RZUT POZIOMU PIĘTRA  
KANALY WENTYLACYJNE

**DOKUMENTACJA POWYKONAWCZĄ**

**WB**

PRACOWNIA OBSŁUGI INWESTORÓW "PRO-INVEST" - SP. Z O.O.			
WARSZAWA UL. JOSEFOWSKA 55			
№ umowy	№ spr. bud.	Podpis	Data
ARCH. JACEK CYBIS			
ARCH. MAREK FIKAWSKI	ST. 449/28		
ARCH. STEFAN WINDA	ST. 190/28		31.05.1998
OPRACOWANIE:			
GRZEPIETZ-KURK			
ROBERT MUSIŁOWSKI			
MACIEJ NIKLEWICZ			
WYKONANIE:			
INŻ. JERZYSZ KUKIENSKI	ST. 240/29		
INŻ. ROBERT RYPLIJC	ST. 140/20		
INŻ. ADAM WILCZYŃSKI	ST. 49/78		
INŻ. JERZY WILCZYŃSKI	ST. 172/28		
INŻ. JERZY WILCZYŃSKI	ST. 1166/94		
INWESTOR:			
PROJEKT TECHNICZNY			
BIURO TECHNICZNEGO WYKONAWCY			
ADRES:			
GM. BARTOZĘGA 100-000 UL. POLSKA 14, BOKALNIA WARSZAWA			
TYTUŁ:			
PROJEKT POZIOMY KANAŁY			
SKALA:			
1:100			

Number of sheets: **4**

Katarzyna Lewandowska  
NADZOR TECHNICZNY

ROSOLA 44

ELEWACJA POLUDNIOWO-ZACHODNIA "E"

P2



Katarzyna Lewandowska  
NADZÓR TECHNICZNY

PROJEKTOWANIE  
POWYKONAWCZA

WB

PRACOWNIA OBSŁUGI INWESTORÓW "PRO_INVEST" SP. Z O.O. WARSZAWA UL. KOSZYKOWA 55.				WB	
Wykonawcy:	Nr. upr. bud.	Podpisz	Data:	Skala zarysu	Data:
ARCH. JACEK CYBIS	ST_449/88	<i>Jacek</i>	15.12.1997		
ARCH. MAREK KUKAWSKI	ST_190/88	<i>Marek</i>			
ARCH. STEFAN WRONA	ST_190/88	<i>Stefan</i>			
Współpraca					
GRZEGORZ KRUK					
ROBERT MUSZYŃSKI					
MACIEJ NIKLEWICZ					
Konstrukcja					
INŻ. KRZYSZTOF KAKOWSKI	ST_940/59				
Instalacje					
INŻ. HUBERT RYPESC	ST_140/80				
INŻ. ADAM WILCZYŃSKI	ST_49/76				
Koordynator ARCH. JACEK CYBIS	ST_572/58				
Sprawdził: ARCH. MAREK KUKAWSKI	WA_1196/94				
Nazwa projektu: PROJEKT TECHNICZNY BUDYNKU MIESZKALNEGO WIELORODZINNEGO WB					
Adres: GM. WARSZAWA URSTYNOW UL. ROSOLA UL. NOWOURSYŃSKA					
Tytuł rysunku: ELEWACJA POLUDNIOWO-ZACHODNIA					
Numer arkusza:					10

ROSOLA 44

"F"

# PRZEKROJ 2-2

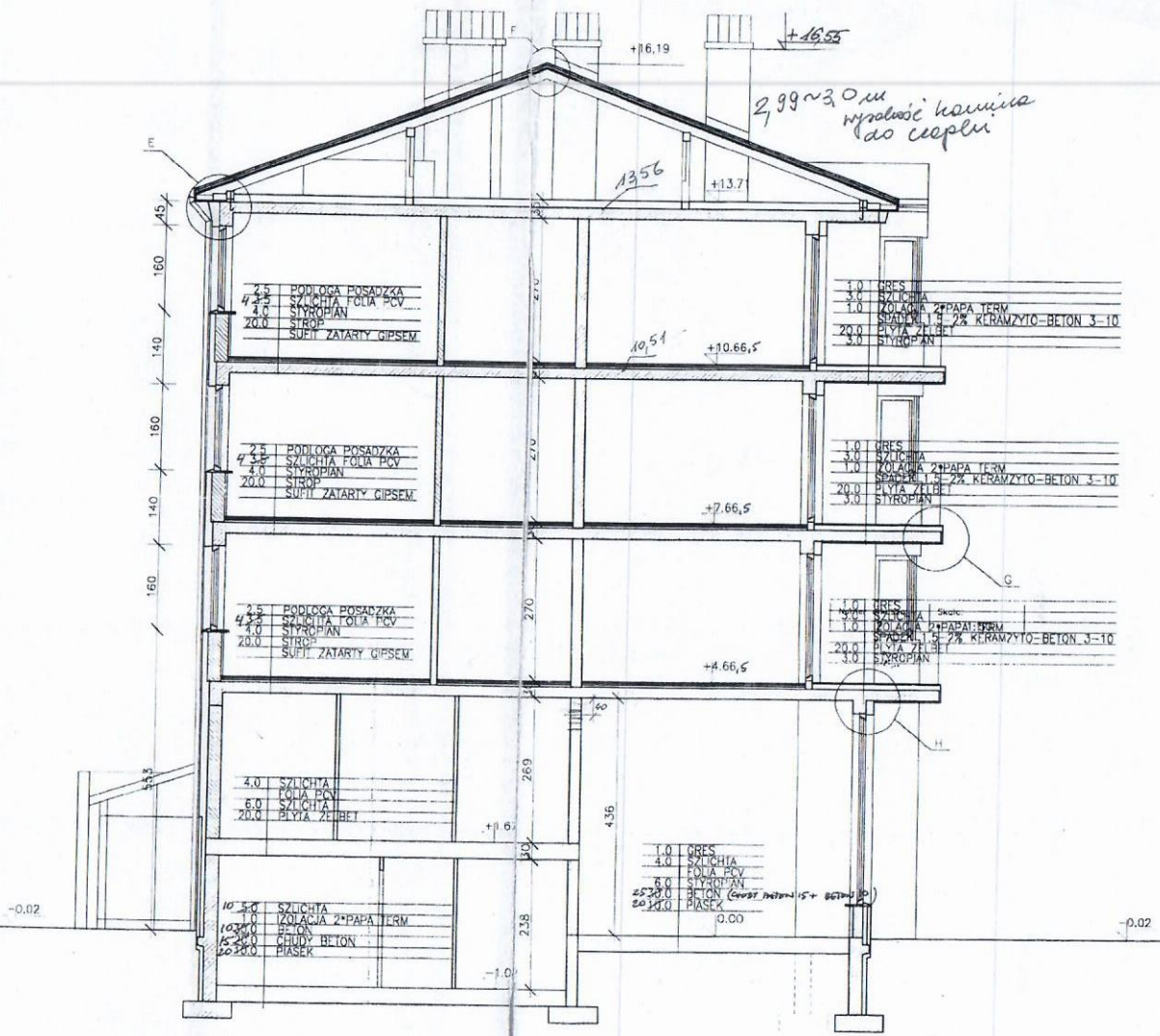

PRACOWNIA OBSŁUGI INWESTORÓW "PRO-INVEST" - SP. Z O.O. WARSZAWA UL. KOSZYKOWA 55			WB	
Wykonawcy: ARCH. JACEK CYBIS ARCH. MAREK KUKAWSKI ARCH. STEFAN WRONA	Nr. upr. bud. ST_449/88 ST_190/88	Podpis: <i>[Signature]</i> Gorkow...		
Współpraca: GRZEGORZ KRUK ROBERT MUSZYŃSKI MACIEJ NIKLEWCZ				
Konstrukcja: INŻ. KRZYSZTOF KAKOWSKI / N 940/59				
Instalacje: INŻ. HILBERT RYPESZ / ST_140/80 INŻ. ADAM WILCZYŃSKI / ST_49/76				
Koordynator ARCH. MACIEJ GANTWIT / ST_572/58				
Sprawdził: ARCH. MŁCIEJ KAKOWSKI / WA_1156/94				
Nazwa projektu: PROJEKT TECHNICZNY BUDYNKU MIESZKALNEGO WIELORODZINNEGO_WB		Numer arkusza: 6		
Adres: GM. WARSZAWA_URSYNOW_UL. ROSOLA_UL. NOWCURSYŃSKA		Specjalność: ARCHITEKTURA		
Tytuł rysunku: PRZEKROJ 2-2		Numer arkusza: 6		
Skala: 1:50		Data: 15.12.1997		

Katarzyna Lewandowska  
  
 NADZÓR TECHNICZNY

ROSOŁA 32

WH-1 2

WH-2 3

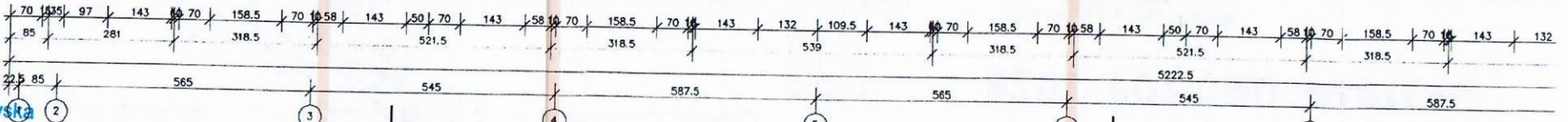
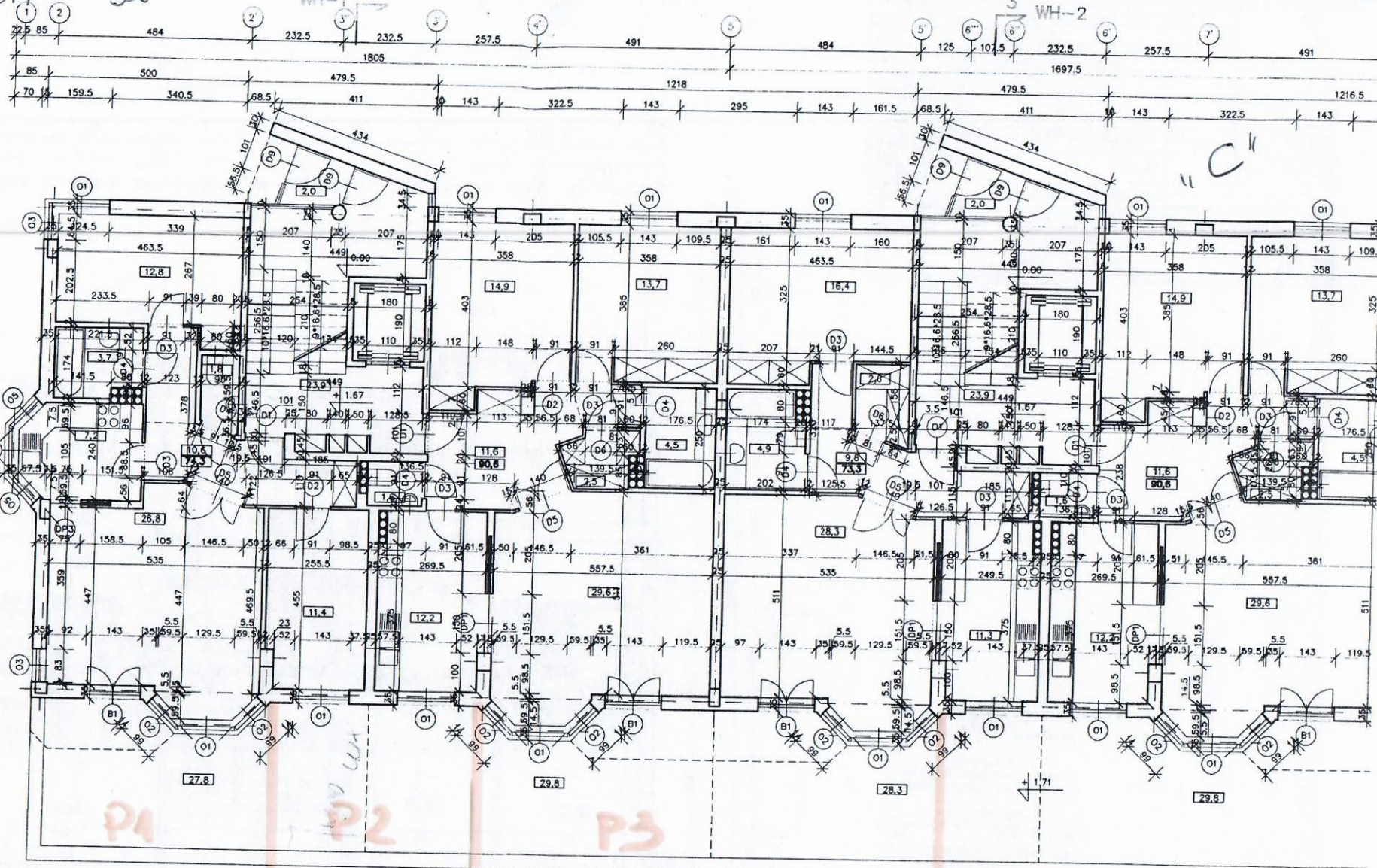
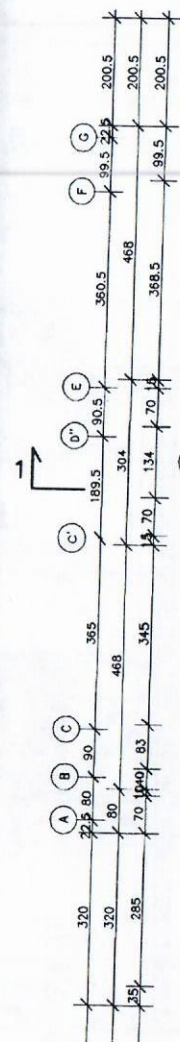

Katarzyna Lewandowska  
 NADZÓR TECHNICZNY

10

2

17

10

3

9



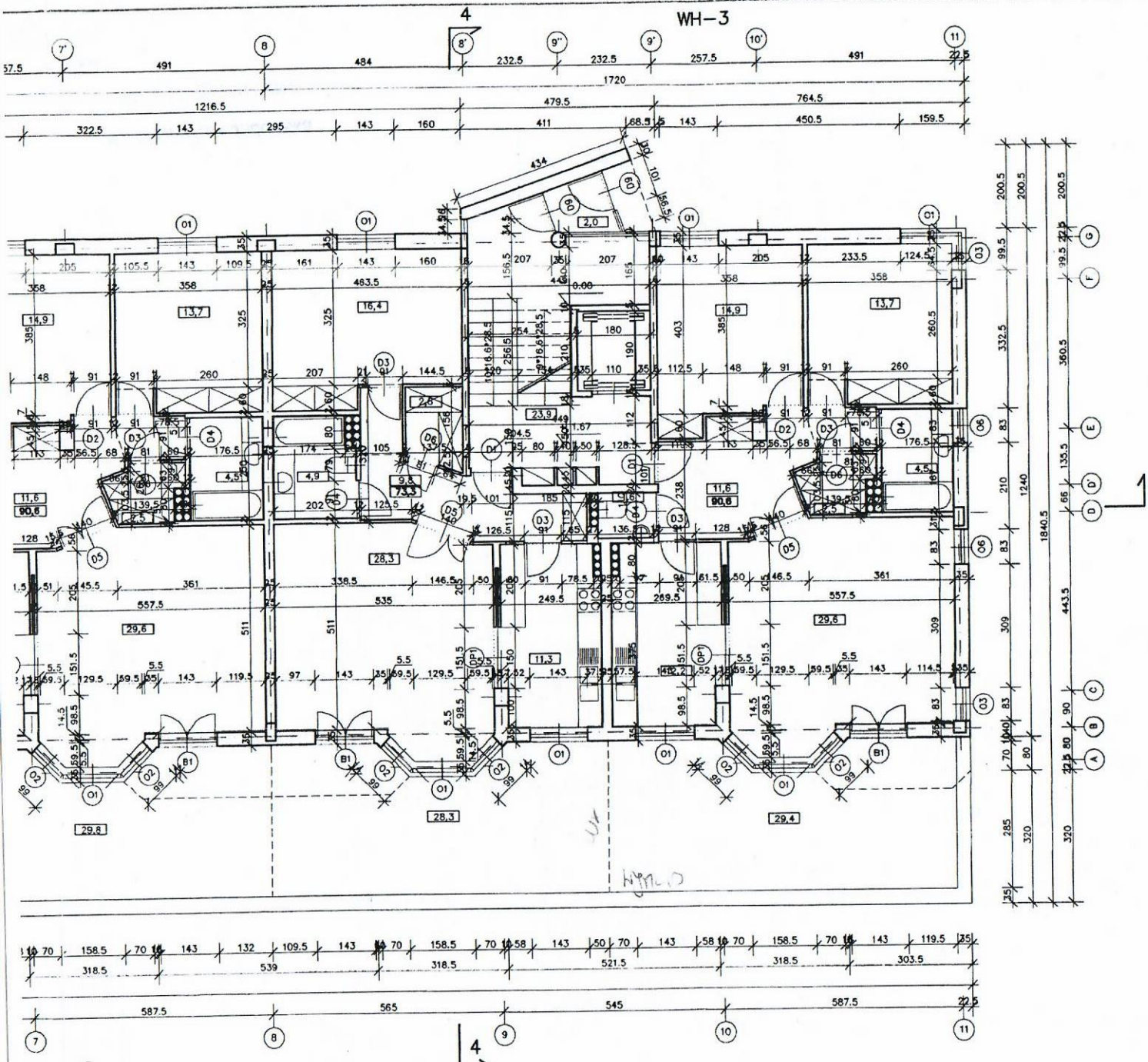

# RZUT POZIOMU PARTERU

RZECZOZNAWCA DO SPRAW ZABEZPIECZENIA  
PRzeciwpożarowych

*Wojciech Adamczyk*  
mgr inż. Adamczyk Adamek Nr upr. 278/94  
Nazwano 27.10.1997  
miejscowość, data

Zgodność projektu z wymaganiami  
ochrony przeciwpożarowej  
stwierdzam

bez uwag. *Wojciech Adamczyk*

PRACOWNIA OBSŁUGI INWESTORÓW "PRO-INVEST" SP. Z O.O. WARSZAWA UL. KOSZYKOWA 55.				Numer arkusza: <b>2</b>
Wzrost:	Nr. spr. bud.	Podpis:	Data:	
ARCH. JACEK_CYBIS ARCH. MAREK_KUKAWSKI ARCH. STEFAN_WRONA	ST_449/88 ST_190/88	<i>[Signature]</i>	08.09.1997	WH
Współpraca				
GRZEGÓRZ_KRUK ROBERT_MUSZYŃSKI WACIEJ_NIKLEWICZ		<i>[Signature]</i>		
Konstrukcja				
INZ. KRZYSZTOF_KAKOWSKI	ST_840/58	<i>[Signature]</i>		
Instalacje				
INZ. HUBERT_RYPESC INZ. ADAM_WILCZYŃSKI	ST_140/80 ST_49/76	<i>[Signature]</i>		
Koordynator: ARCH. WACIEJ_DANTONT	ST_572/58	<i>[Signature]</i>		
Sprawił: ARCH. WACIEJ_KAKOWSKI	WA_1198/94			
Nazwa projektu: PROJEKT ARCHITEKTONICZNO-BUDOWLANY BUDYNKU MIESZKALNEGO WIELORODZINNEGO WH				
Adres: GM. WARSZAWA IRYNIÓW, III POCZTA / III NOWOHIRSZYNÓWKA				
Tytuł rysunku: RZUT POZIOMU PARTERU				
Stadium: -	Symbol: A	Specjalność: ARCHITEKTURA	Numer arkusza: 2	Skala: 1:100

ROSOŃA 32

WH-1 2

3 WH-2

11D

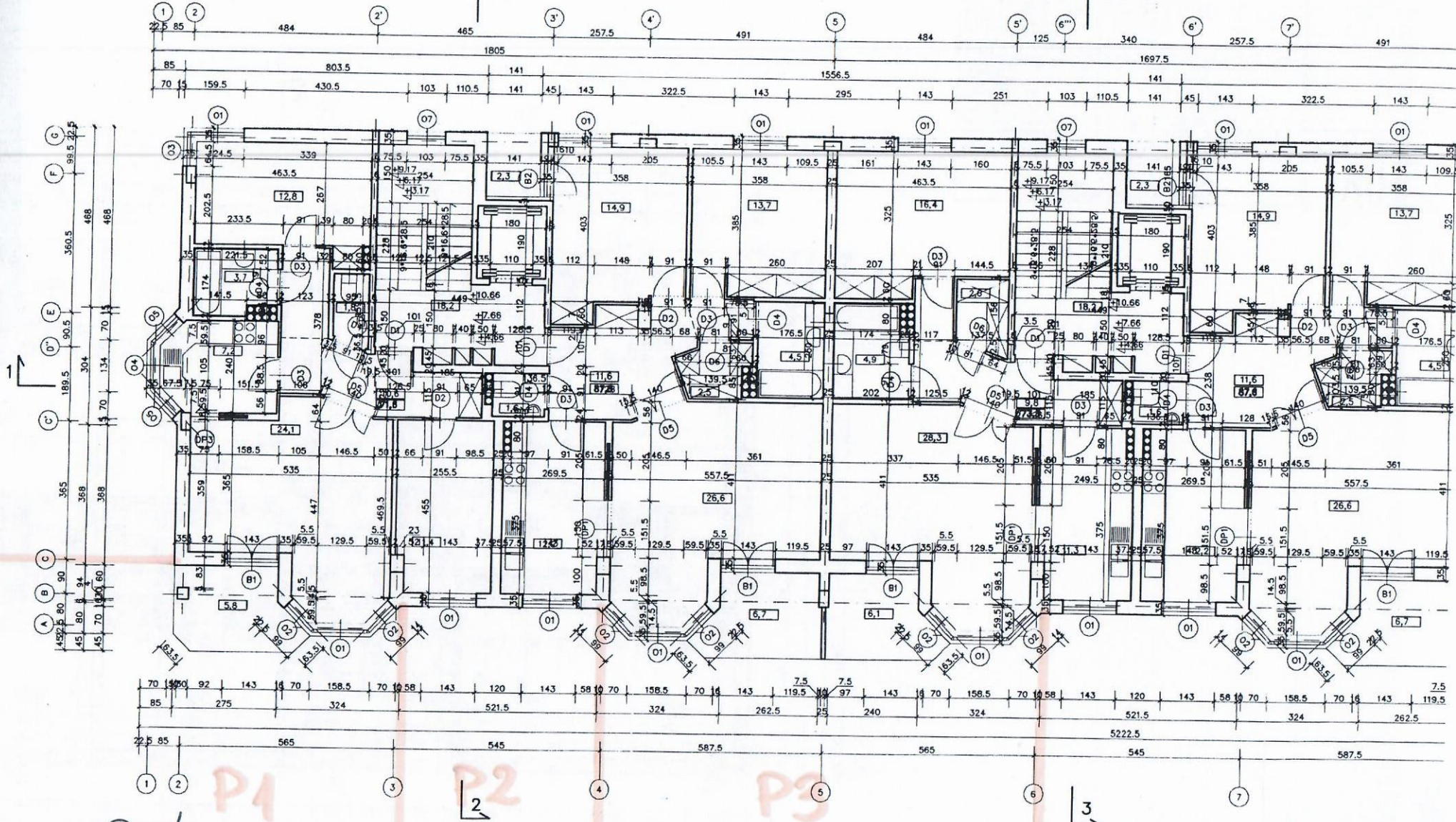

Katarzyna Lewandowska  
 NADZOR TECHNICZNY

20  
 22  
 24

19  
 24  
 25

12  
 14  
 16

11  
 13  
 15

WH-3

# RZUT POZIOMU PIĘTER 1-3

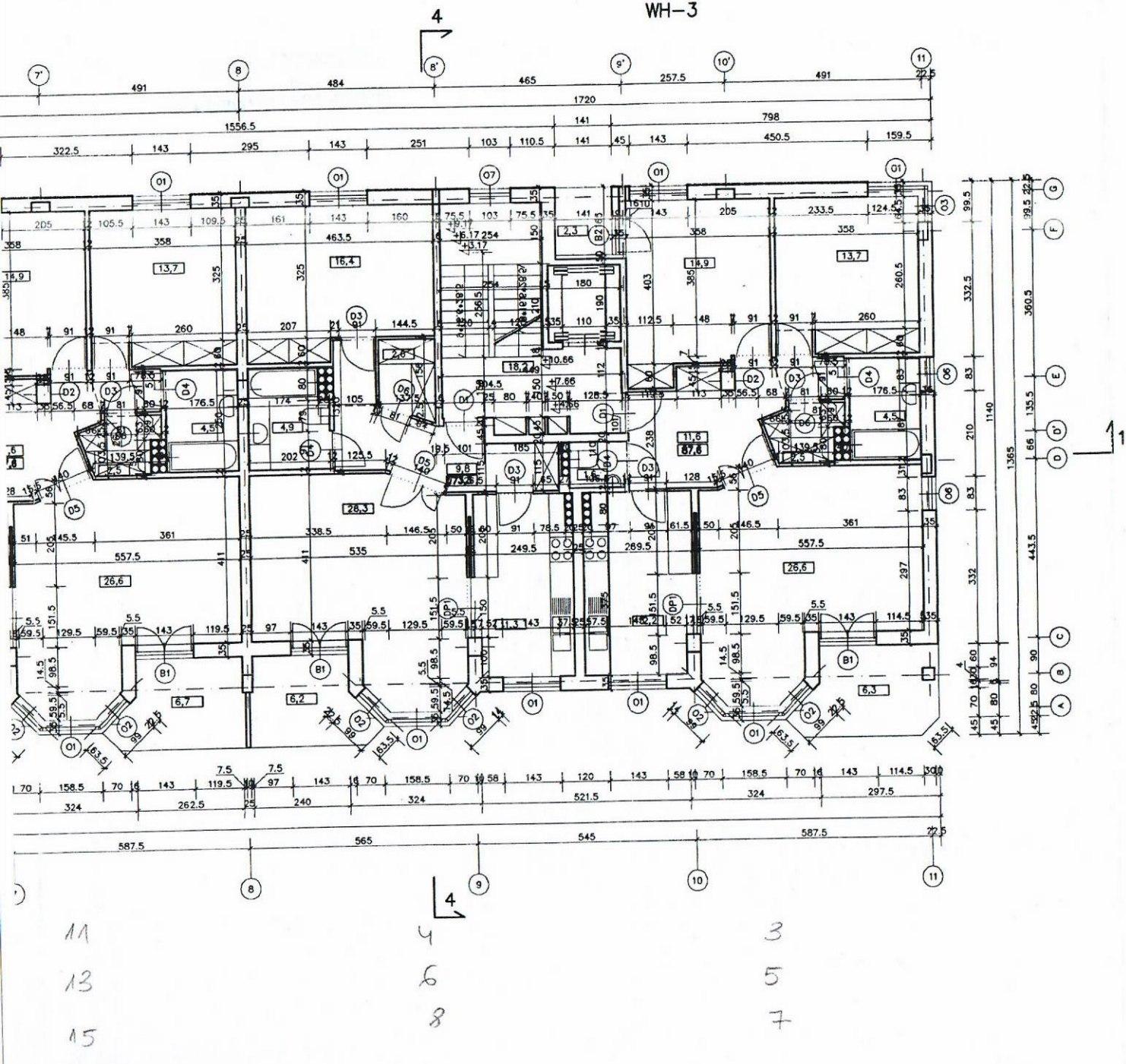

PRACOWNIA OBSŁUGI INWESTORÓW "PRO-INVEST" SP. Z O.O. WARSZAWA UL. KOSZYKOWA 55.				WH	
Wykonawcy:	Nr. upr. bud.	Podpis:	Data:	Dokład zmiany:	Data:
ARCH. JACEK CYBIS ARCH. MAREK KUKAWSKI ARCH. STEFAN WRONA	ST_449/88 ST_190/88	<i>[Signature]</i>	08 09 1997		
Współpraca:					
GRZEGORZ KRUK ROBERT MUSZYŃSKI MACEJ NIKLEWCZ		<i>[Signature]</i>			
Konstrukcja:					
INŻ. KRZYSZTOF KAKOWSKI	ST_940/59	<i>[Signature]</i>			
Instalacje:					
INŻ. HUBERT RYPESC INŻ. ADAM WLCZYŃSKI	ST_140/80 ST_49/76	<i>[Signature]</i>			
Koordynator ARCH. MACKAJ GANTWIT					
ST_572/58	WA_1196/94	<i>[Signature]</i>			
Sprawdził: ARCH. WOJCIECH KAKOWSKI					
Nazwa projektu: PROJEKT ARCHYTEKTONICZNO-BUDOWLANY BUDYNKU MIESZKALNEGO WIELORODZINNEGO WH				Numer arkusza:	
Adres: GM. WARSZAWA URZYŚNÓW UL. ROSOLA/UL. NOWOURSYŃDOWSKA				3	
Tytuł rysunku: RZUT POZIOMU PIĘTER 1-3					
Stadium:	Symbol:	Skala:	Numer arkusza:	Słoc:	
-	A	ARCHITEKTURA	3	1:100	

ROSOJA 32

"E"

E

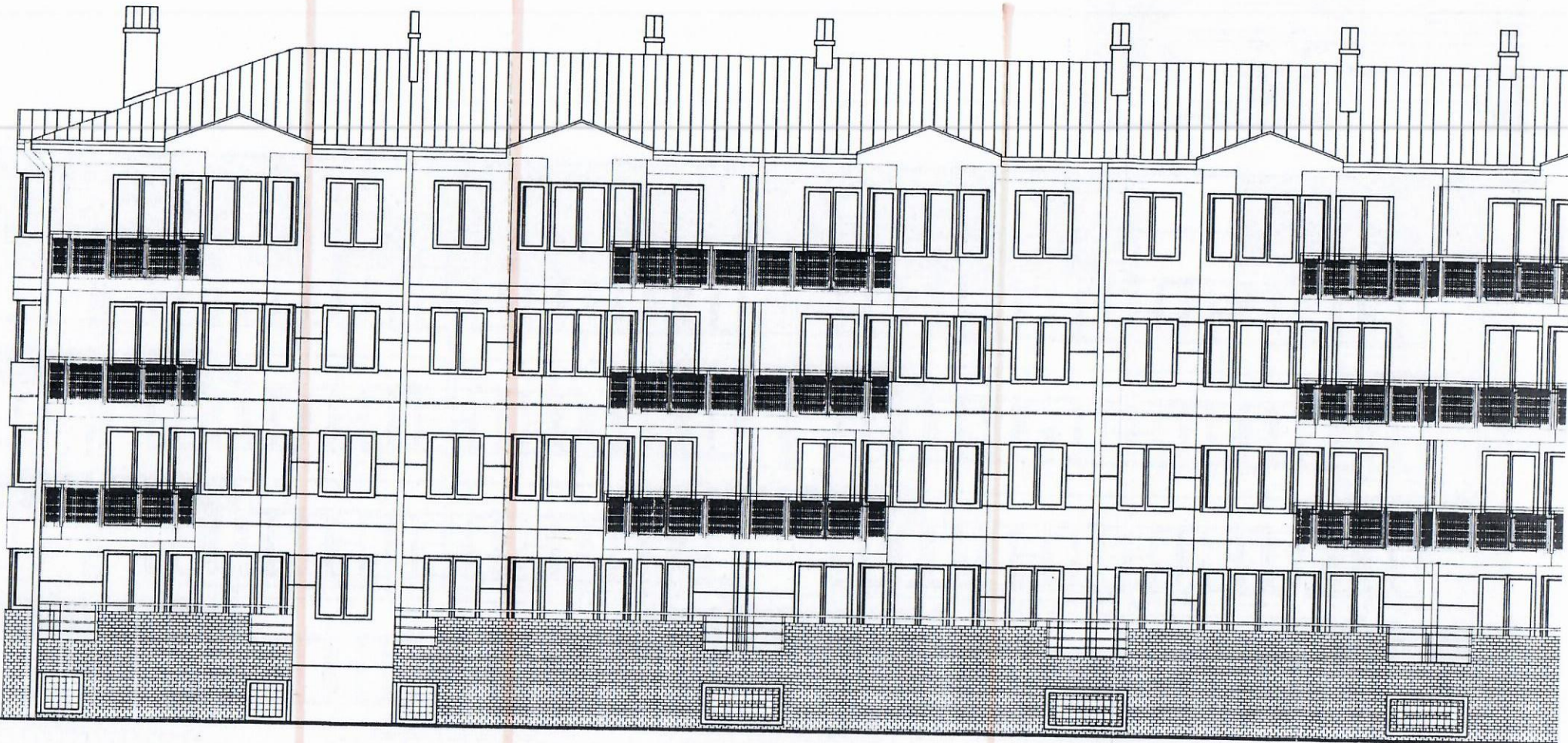

P1

P2

P3

Katarzyna Lewandowska  
NADZÓR TECHNICZNY